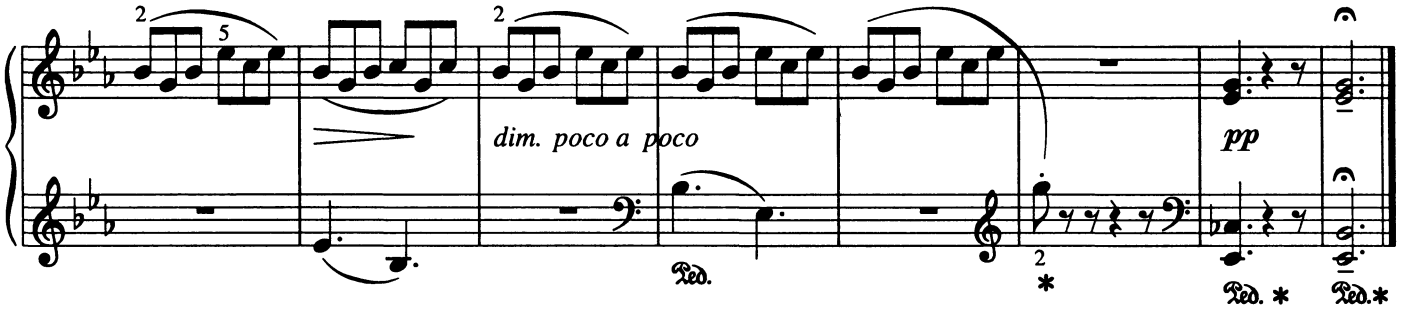

33. Канон*

Л. ван БЕТХОВЕН

Энергично

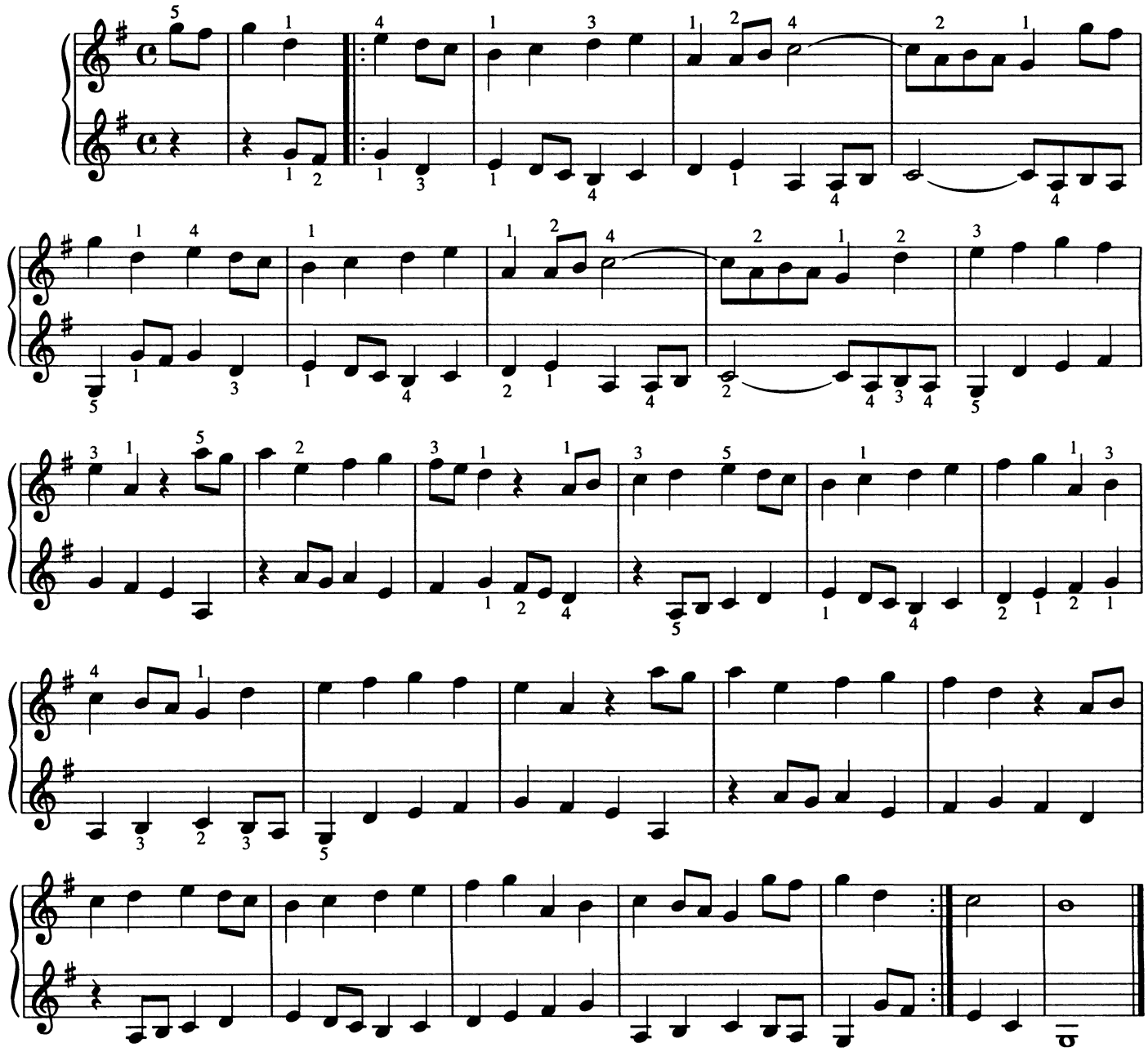

* Ввиду трудности исполнения этого канона обеими руками рекомендуется вначале играть его вдвоем, исполняя попеременно то партию правой руки, то левой.